

●まちの情報誌●



広報

2009
SEPTEMBER
9 月号

たもと

町の人口
男 3,716人
女 4,123人
計 7,839人
世帯数 2,868戸
2009年7月末現在

No. 424



壺阪寺萬燈会・納涼花火大会

8月8日、壺阪寺で萬燈会と花火大会が行われました。幻想的な雰囲気とロウソクの柔らかな光が境内に広がり、夏の訪れを感じさせてくれました。



◆ 健幸のまち 心やすらぐふるさと高取 ◆

平成21年度

高取町職員採用試験案内

平成21年度高取町職員採用試験を次のとおり行います。

◎採用予定人員

一般事務職 3人程度

保健師 1人

考古学技師 1人

◎受験資格

〈一般事務職〉

昭和57年4月2日以降に生まれ、学校教育法による大学（短期大学を除く）を卒業した人、または平成22年3月卒業見込みの人

〈保健師〉

昭和45年4月2日以降に生まれた人で、保健師免許を取得した人、または平成22年3月取得見込みの人

〈考古学技師〉

昭和45年4月2日以降に生まれた人で、大学および大学院を卒業および修了した人、大学または大学院において考古学若しくは歴史学等を専攻し、埋蔵文化財の調査について知識・経験を有する人、博物館法第5条に定める学芸員資格を有する人

◎受付期間 9月14日（月）～9月30日（水）

※9月30日（水）消印有効

※持参による受付は行いませんので、郵送またはインターネットで申し込みください。

◎1次試験

試験日 10月18日（日）

試験開始 午前9時

試験場所 リベルテホール

試験内容 一般教養試験

事務適正検査

小論文

◎2次試験

試験日 11月下旬予定

試験内容 集団討論

個人面接

◎詳細については、高取町ホームページをご覧ください。役場総務課までお問い合わせください。



定額給付金の申請はお済みになりましたか？ まだ申請がお済みでない方は、お早めに申請してください。

なお、申請期限は **平成21年10月1日（木）【当日消印有効】** となっております。

《申請にあたってのご注意！》

郵送等で提出された申請書において、申請書裏面に添付していただく【申請者本人確認書類の写し】や【振込先金融機関口座確認書類の写し】が無いケースがよくありますので、郵送される前にご確認ください。

定額給付金を装った振り込め詐欺に注意！

定額給付金の給付をよそおった「振り込め詐欺」や「個人情報の詐取」にご注意ください。

☆次のようなことは絶対ありません。

- ①町や総務省などがATM（銀行・コンビニなどの現金自動預払機）の操作をお願いすることは、絶対にありません。
- ②ATMを自分で操作して、他人からお金を振り込んでもらうことは絶対にありません。
- ③町から「定額給付金」の給付のために、手数料などの振込を求めることは絶対にありません。

上記の点でご不明なことがありましたら町や最寄の警察署（または警察相談電話（#9110））にご連絡ください。ご不明な点等ございましたら、役場企画財政課定額給付金担当までお問い合わせください。

【問い合わせ】 役場企画財政課 定額給付金担当



6月24日、春日野荘において町観光協会役員の中川史男さんが、奈良県観光事業者表彰を受賞されました。永年にわたり町観光協会はもとより「ふるさとを学ぶつどい」や「たかとり観光ボランティアガイドの会」の要職を歴任され、観光を通して地域振興に貢献された功績が認められ、今回の受賞となりました。

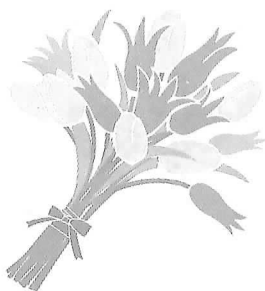

議会だより

定例会

正副議長・新役員選出
選挙後、初めての臨時会が
7月23日に開かれ、議長に田中
義光氏、副議長に松川博文氏が
選任されました。

また、各常任委員会委員や広
域組合議会議員の選任も行わ
れ、監査委員に浅井賢治氏が選
任されました。



監査委員
浅井 賢治



副議長
松川 博文



議長
田中 義光

常任委員会

総務経済建設委員会

委員長 米田 義一
副委員長 浅井 賢治
委員 田中 義光
森下 明

教育厚生委員会

委員長 新澤 明美
副委員長 吉川 晴三
委員 松川 博文
中垣 宗久

議会運営委員会

委員長 新澤 明美
副委員長 米田 義一
委員 吉川 晴三
浅井 賢治

広域組合議会議員

中和広域消防組合議会

森下 明
中垣 宗久

南和広域衛生組合議会

吉川 晴三
松川 博文
田中 義光

檀原高市広域事務組合議会

米田 義一
新澤 明美
〈敬称略〉

平成22年度

高取町立幼稚園

入園児受付

平成22年度において、高取幼稚園及び育成幼稚園への入園を希望される方の受付を、次のとおり行います。
入園申込書の交付・受付は、各幼稚園で行いますので、印かんをこ持参の上、申し込みを行ってください。
新3歳児については、9月上旬に申込書を郵送いたします。

【受付日】

〈高取幼稚園〉
と き 9月25日(金)
14時10分～16時

と ころ 高取幼稚園

〈育成幼稚園〉
と き 9月25日(金)
14時10分～16時

と ころ 育成幼稚園

※仕事等により右記の日時に
申込みができない場合は、事
前に幼稚園までご連絡下さい。

【対象児】

3歳児 平成18年4月2日生～

平成19年4月1日生

4歳児 平成17年4月2日生～

平成18年4月1日生

5歳児 平成16年4月2日生～

平成17年4月1日生

※在園児については、再度の
申込みは必要ありません。

【入園料】

3,000円

入園式に納付していただきます。

【問い合わせ】

高取幼稚園

0744(52)2473

育成幼稚園

0744(52)3015

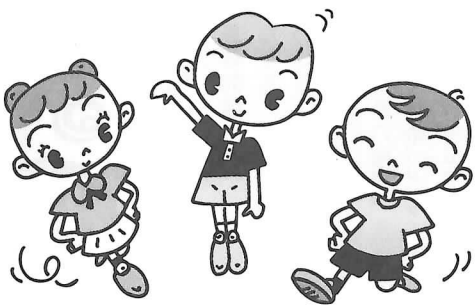

9月の

臨床心理士による

教育相談

■相談日

9月2日(水)・9日(水)

16日(水)・30日(水)

いずれも13時から17時

(1回約45分の予約制)

■相談場所

リベルテホール

■対象者

町内在住の子どもたち(中学
生まで)とその保護者

■利用の仕方

教育委員会事務局・学校教育
グループへお電話でお申し込
みください。

0744(52)3715

■費用

相談は無料です。

■その他

高取中学校を拠点校として、
スクールカウンセラーによる
相談も行っています。日時等
につきましては、高取中学校
までお問い合わせください。
0744(52)2151

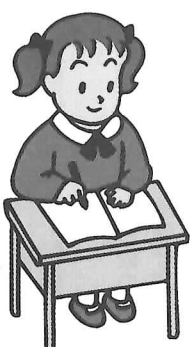

『特別児童扶養手当』

手当を受けることができる人は、20歳未満の、身体または精神に重度または中度以上の障害のある児童を養育している父母（主として児童の生計を維持するいづれか一人）あるいは父母にかわってその児童を養育している（児童と同居し、養育し、生計を維持する）人です。

③児童が障害を支給事由とする
公的年金を受けることができるとき
※申請・問い合わせ
住民福祉課 保健福祉グループ

また、次の場合は受給することができません。
①手当を受けようとする方や対象となる児童が日本に住んでいないとき
②児童が児童福祉施設等に入所しているとき



「あなた」の実行が

子どもを守る



虐待は子どもに対する重大な権利侵害です。

子どもを虐待から守るためには、親の立場より「子どもの立場が優先」されなければなりません。

あなたのまわりに児童虐待を受けたと思われる子どもがいたら、すぐに連絡（通告）してください。

通告は子どもを守るためのものです。「守秘義務」違反になりません。

また、連絡した人が特定されないように秘密は守られます。「あなた」の実行が子どもを虐待から守ります。

児童虐待とは...

身体的虐待

なぐる、ける、やけどを負わせる、溺れさせるなど

性的虐待

性的行為の強要、性器や性交を見せる、ポルノグラフィの被写体にするなど

ネグレクト

家に閉じこめる、食事を与えない、ひどく不潔にする、自動車の中に放置するなど

心理的虐待

言葉による脅し、無視、兄弟間の差別的扱いなど

役場保健福祉グループ

てんいち先生

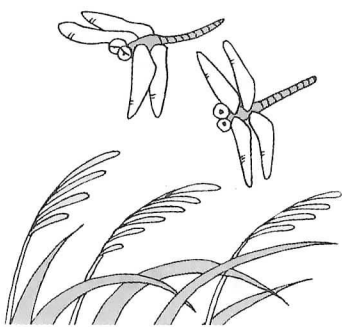

短歌

暮れなつむ光の中に合歓の花
ささやくことし夕風吹けば

川合 文子

朝顔の蕾かぞへし幼日の
体操カードに咲きしあさがほ

土家 久子

雨の中犬の五郎抱き帰りきぬ
夫息あらげらる曾孫の如し

松尾多希子

空澄みて白鳥雄飛東に去る
幽寂の季巡りうつろふ

裏家 祐輔

俳句

むせかへるほどの葛咲く札所径

増田 貞子

山の辺の道立ち止まり秋を聴く

増田 なつな

巫女舞の挿頭の光る良夜かな

宮原 昭子

国保だより

高額療養費をご存じですか？

1ヶ月間（同じ月内）の医療費の自己負担額が高額になったときは、申請をして認められると、限度額を超えた分があとから支給されます。
70歳未満と70歳以上では、限度額が異なります。

70歳未満の人の場合

●自己負担額が1ヶ月の限度額を超えたとき

同じ人が同じ月内に同じ医療機関で次の表の限度額を超えて一部負担金を支払ったときは、その超えた分が支給されます。
※過去12ヶ月間に4回以上あった場合は、「4回目以降」の金額になります。

※平成19年4月からは、「限度額適用認定証」を医療機関に提示することで、入院時の窓口での支払いが限度額となる制度が創設されています。ただし、限度額を適用するためには必ず認定証が必要になります。70歳未満の人は入院前に必ず役場窓口にて申請をお願いします。（なお、税未納等により認定証が発行できない場合があります。）
詳しくは、役場保健福祉グループへお問い合わせください。

■自己負担限度額（月額）

	3回目まで	4回目以降
一般	80,100円 (医療費が267,000円を超えた場合は) その超えた分の1%を加算	44,400円
上位所得者※	150,000円 (医療費が500,000円を超えた場合は) その超えた分の1%を加算	83,400円
住民税非課税世帯	35,400円	24,600円

※上位所得者とは、国民健康保険税の算定の基礎となる基礎控除後の総所得金額が600万円を超える世帯にあたります。



●同じ世帯で合算して限度額を超えたとき

ひとつの世帯内で、同じ月内に21,000円（住民税非課税世帯も同様）以上の自己負担額を2回以上支払った場合、それらを合算して限度額を超えた分が支給されます。

※入院中の食事代や保険のきかない差額ベッド代は高額療養費の計算の際の一部負担金には含まれません。

70歳以上の人の場合

70歳以上の人は、医療機関で次の表の限度額を超えて一部負担金を支払ったときは、その超えた分が支給されます。外来（個人単位）の限度額を適用後に外来+入院（世帯単位）の自己負担限度額を適用します。

■自己負担限度額（月額）

	負担割合	外来（個人ごと）	外来+入院（世帯単位）
一般	1割	12,000円	44,400円
一定以上所得者※1	3割	44,400円	80,100円+医療費が267,000円を超えた場合は、その超えた分の1%を加算(過去12ヶ月以内に自己負担限度額を超えた支給が4回以上あった場合、4回目以降は44,400円)
低所得Ⅱ※2	1割	8,000円	24,600円
低所得Ⅰ※3	1割	8,000円	15,000円

低所得Ⅰ・Ⅱの人は、入院の際に「限度額適用・標準負担額減額認定証」が必要となりますので、役場窓口で申請してください。

(※1) 一定以上所得者とは
同一世帯に課税所得（各種控除後）が年額145万円以上の70歳以上75歳未満の国保被保険者がいる人。ただし、その世帯の該当者の年収が2人以上の場合は520万円未満（該当者が1人の世帯では年収383万円未満）の場合は、申請により、1割負担となります。

(※2) 低所得Ⅱとは
世帯主および世帯全員が非課税の人

(※3) 低所得Ⅰとは
世帯主および世帯全員が住民税非課税で、かつ各種収入等から必要経費・控除を差し引いた所得が0円となる世帯に属する人。

※入院中の食事代や保険のきかない差額ベッド代は高額療養費の計算の際の一部負担金には含まれません。
※該当されます方は、国民健康保険証・印鑑・振込先のわかるもの・領収書をご持参の上役場住民福祉課窓口までお越しください。

問い合わせ

住民福祉課 保健福祉グループ

第32回

高取町文化祭展示作品・ 芸能発表会出演者大募集!!

○開催日

11月7日(土)・8日(日)

○会場

リベルテホール

○対象

町内在住・在勤・在学の人

○申込

教育委員会生涯学習グループ(リベルテホール内)に備え付けの申込用紙に、必要事項を記入の上申し込んでください。受付期間終了後の申し込みは一切受け付けできませんのでご了承ください。

○受付期間

9月1日(火)～25日(金)
9時～17時

【展覧会】

出品点数 1人1点

《規格・1m×2m》

出展料

(文化祭協力金) 5000円

※搬入・搬出及び展示は、出品者が責任をもってお願いします。

搬入・11月6日(金) 9時～12時
搬出・11月8日(日)

芸能発表会終了後～18時
・11月9日(月) 9時～12時

【芸能発表会】

出演回数

1人および(1グループ)

1回まで

出演料

(文化祭協力金)

1人につき5000円

※注意事項

会場の都合により、作品の重量等の制限をしたり、展示作品数を制限する場合があります。また、時間の都合上、芸能発表会の出演者数及び出演時間等を制限する場合があります。

○問い合わせ

教育委員会生涯学習グループ
0744(52)3715

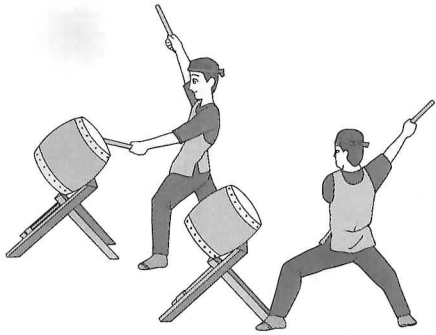

スポーツの秋

スポーツ講演会と 軽スポーツの集い

○とき

9月26日(土) 13時～16時まで

○ところ

リベルテホール・健民運動場

○内容

〈講演会〉

〈軽スポーツ〉

グランドゴルフ大会

※事前の申込みの必要はありません。当日参加でどうぞ。

(13時にリベルテホールにお集まりください。)

年齢に関係なく、どなた様でも参加できます。(ただし、小学校低学年生には保護者の同伴をお願いいたします)

○注意事項

・軽い運動のできる服装でお願いします。

・グランドゴルフの道具は主催者で準備いたします。

・雨天等の場合は、講演会のみ実施します。

○問い合わせ

教育委員会生涯学習グループ
0744(52)3715



9月は『健康増進普及月間』です。

1に運動 2に食事 しっかり禁煙 最後にクスリ
～良い生活習慣は、気持ちがいい!～です。

不健康な生活習慣を続けていると内臓脂肪が蓄積し、メタボリックシンドローム(内臓脂肪症候群)の原因となります。さらに、その状態を放置しておくと、脳卒中や心臓病、糖尿病合併症などの生活習慣病を引き起こす危険が増大します。



- 1日3食、バランスの良い食事(朝食は必ず食べる、野菜を意識的に食べるなど)
- よく噛んで、腹八分目(茶碗を小さいものに替える、最初から少なく盛るなど)
- 脂っこい料理や塩分は控えめ(食事の前半に野菜をたくさん食べるなど)
- お酒との付き合いはほどほどに(低カロリーのお酒を選ぶ、まとめ買いはやめるなど)
- 目標1日10,000歩(一駅手前の駅やバス停で降りる、通勤路を遠回りに変えるなど)
- 乗り物をできるだけ使わない(積極的に階段を利用する、歩けばお金がかからないことを再認識するなど)
- 運動する機会を増やす(テレビを見ながらストレッチなどを行う、こまめに掃除するなど)
- 喫煙の害を知り、禁煙を(禁煙を周りの人に宣言するなど)
- 無理せず休み上手に(自分の体力を過信しない、ストレス解消法を見つけるなど)
- 夜はぐっすり眠る(部屋は寝るときは暗く、起きるときは明るくなど)

リニア中央新幹線展

◎と き 9月28日(月)～
10月2日(金)
8時30分～17時30分
※28日は13時より。2日は15時
まで。

◎ところ 奈良県庁1階
県民ホール

◎展示内容
・リニア中央新幹線に関連する
パネル
・「リニア親子セミナー」参加
者の作品

・リニア中央新幹線啓発ポスター
・リニア中央新幹線の小型模型
・リニア関連DVD
・リニア関連パンフレットの配布

◎問い合わせ
リニア中央新幹線建設促進奈
良県期成同盟会事務局
(奈良県土木部道路・交通環
境課内)
0742(27)8102

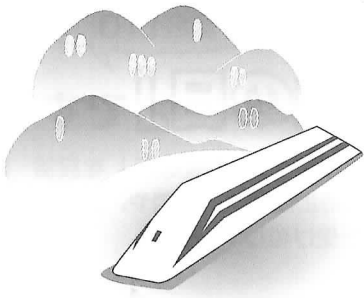

子育て支援センター

親子でふれあい、楽しい時間を一緒にすごして
みませんか？気軽に参加してみてください。

- と き 水曜日 10時～11時30分
- ところ たかとり保育園
- 対象者 0～3歳児とその保護者
- 内容 9月9日 お誕生日会
- 問い合わせ 子育て支援センター
(たかとり保育園内)
0744(52)4368

※9月2日・16日の10時～11時30分は
保健センターを開放しています。
お気軽にお越しください。

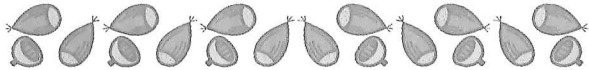

市民法律講座

◎テーマ

『少年事件』

◎と き
10月10日(土)
13時～15時

◎ところ
奈良弁護士会館

◎申込

ハガキもしくはFAXにテーマ・郵便番号・
住所・氏名(ふりがな)・電話番号を記入

◎申込・問い合わせ

奈良弁護士会
〒630-8237 奈良市中筋町2番地の1
TEL 0742(22)2035
FAX 0742(23)8319



お腹をこわしましたか？

夏

場には、食中毒による
急性胃腸炎の症状(腹
痛・おう吐・下痢)を起す
人が増えます。

食中毒の原因となる菌は、
サルモネラ菌・腸炎ビブリオ・
カンピロバクターなど様々
です。

特に黄色ブドウ球菌によ
る食中毒の場合、調理した
人の手から食品に入った菌
が、食品の中で増殖して毒
素を出します。したがって、
その毒素を含んだおにぎり
や弁当を食べることで発症
します。発症が食後30分も
しくは1時間と、非常に早
いことが特徴です。

一方、以前に集団発生し
た腸管出血性大腸菌(O-1
57など)では、菌がヒトの
腸管の中で毒素を出します。
最初は急性胃腸炎の症状
ですが、だんだん血便が出て、
1週間くらい経って下痢が
治まったところに尿毒症を発
症することもある非常に恐
ろしい病気です。

O-157などの特徴は、
熱がなくても非常に腹痛が
強く、血便を来すことです。



急性胃腸炎の症状を起こ
したときは、医療機関で便
の細菌検査とともに、おう吐・
下痢による脱水等に対する
治療を必要に応じて受ける
こととなります。

食中毒の予防には、

- ①調理器具や手指を清潔
に保つこと
- ②調理後は早めに食べる
こと
- ③できたら、加熱すること

が、肝心です。

大半の菌は70℃以上の加
熱により速やかに死滅し、
また、5℃以下ではほとん
ど増殖しないという性質を
よく知っておきましょう。

奈良県医師会

相談は安心ダイヤル
#9110

9月11日は「警察相談の日」です

奈良県警察では、「警察安全相談窓口」を設置して、犯罪などの未然防止に関する相談や、安全・安心についての相談を受け付けています。

〈相談先〉

警察本部相談窓口	
プッシュ回線での相談	
#9110	
ダイヤル回線での相談	
0742	(23) 1108
FAXでの相談	
0742	(24) 0874
橿原警察署相談窓口	
0744	(23) 0110



9月10日は「屋外広告の日」

奈良県は多くの歴史文化遺産と一体をなす歴史的風土と自然環境に恵まれた地です。これらの貴重な自然・歴史景観と調和した屋外広告景観を創造するため、次の取組を連携して進めていきます。

- 1 景観を阻害している違反屋外広告物の追放
- 2 屋外広告物条例の遵守及び屋外広告物制度の周知・啓発
- 3 地域と一体となった美しい景観づくりの推進
- 4 周囲の景観に配慮した屋外広告物の掲出

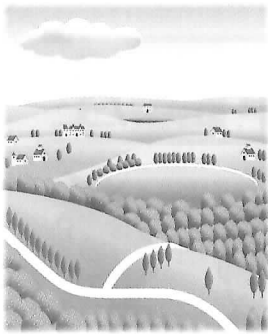

なお、屋外広告業を営む場合は奈良県知事(奈良市内の場合は奈良市長)の登録が必要です。看板等の設置の際は必ず登録事業者に依頼しましょう。また、屋外広告物を掲出する場合には各市町村長の許可が必要です。

下水道の日「施設見学会」

9月10日は「下水道の日」です。

県内の4浄化センターにおいて、下水道施設の見学会および楽しいイベントを開催します。※イベントは、土日のみ

とき

9月5日(土)～9月10日(木)
10時～16時(受付は15時まで)

申込

当日、現地にて申し込みを受付します。
(団体の場合は前日までに)

イベント開催 9月5日(土) 6日(日)

★浄化センター(大和郡山市)

0743(56)2830

金魚すくい・キャラクターヨー

ーヨー・十津川温泉足湯(6

日のみ)、パネルシアター(6

日のみ)

★第二浄化センター(北葛城郡

広陵町)

0745(56)3400

ミニ列車無料乗車(雨天中止)

ミニコンサート・クイズラリー

★イベント開催 9月6日(日)

★宇陀川浄化センター(宇陀市)

0745(82)5725

金魚すくい・わた菓子・ベッ

トポトル工作教室

★吉野川浄化センター(五條市)

0747(22)8631

スーパースポーツすくい・ヨー

ヨーつり・エコキャンドル作り



(社)日本リウマチ友の会
奈良支部

結成30周年 記念大会

◎とき 9月27日(日)
13時～16時

◎ところ 学園前ホール
(奈良市西部会館市民ホール)

◎記念講演

「関節リウマチの新しい治療

」の治療を選んだらよいのか」

柳田英寿先生

(独立行政法人国立病院機構

宇多野病院 リウマチ科診療

部長)

「関節の痛み

」関節リウマチを中心として」

高倉義典先生

(西奈良中央病院 顧問・奈

良県立医科大学名誉教授)

◎参加費 無料(申込不要)

◎問い合わせ (社)日本リウ

マチ友の会(土谷方)

0744(27)9735

第24回

奈良県身体障害者 体育大会 参加者募集

○とき

10月17日(土)
9時30分～16時30分

○ところ

奈良県心身障害者福祉センター
(県立高等養護学校グラウンド)
※雨天の場合は同センター体育館で実施

○参加申込

9月11日(金)までに役場保健福祉グループへ

第27回

奈良県知的障害者・児 体育大会 参加者募集

○とき

10月18日(日) 10時～15時30分

○ところ

奈良県心身障害者福祉センター
(県立高等養護学校グラウンド)
※雨天の場合は同センター体育館で実施

○参加申込

9月11日(金)までに役場保健福祉グループへ

第36回

奈良県 心身障害者作品展 出品作品募集

○出品できる方

町内在住の心身障害児・者

○種目

絵画、写真、書道、工芸、手芸、
コンピュータ・タイプライト

○開催場所

奈良県文化会館 展示室

○開催日時

11月28日(土)～12月3日(木)
9時～17時

※11月30日(月)は休館

最終日の12月3日(木)は12時まで

○出品申し込み

9月18日(金)までに
役場保健福祉グループまで申し込んでください。

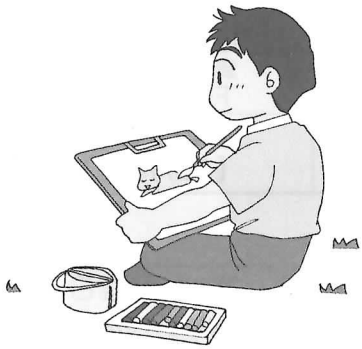

体験学習 (小学部)

明日香養護学校

奈良県立明日香養護学校では、平成22年度に入学(転入学)を希望する障害のある幼児児童とその保護者に対して、本校の肢体不自由教育についての理解と認識を深めていただくため、体験入学を行います。

また、本校では奈良県内全域を対象に、訪問教育を行っています。障害が重い、病気など健康上の理由、あるいは家庭の都合などで学校に通学することの困難な児童の家庭に教員が訪問して行う教育です。

○対象

○とき 10月22日(木) 9時～13時
(給食の試食をおこないます)

○ところ 県立明日香養護学校

○対象

・肢体不自由を有する幼児児童と保護者及び関係者
・訪問教育の体験を希望される幼児児童と保護者及び関係者

(当日参加の困難な場合はご相談ください)

○問い合わせ・申し込み

県立明日香養護学校 辻まで 0744(54)3380

1日 体験入学

奈良県立 大淀養護学校

本校では、知的障害のある幼児や児童の保護者等に対して、本校の教育についての理解を深めていただくために、一日体験入学を次のとおり行います。

○小学部

対象＝知的障害のある幼児(来年度就学)とその保護者、幼稚園の教員、保育園の保育士、施設の指導員ほか
日時 10月9日(金) 9時30分～12時

○中学部

対象＝知的障害のある小学6年生とその保護者、小学校の教員ほか
日時 10月26日(月)・27日(火)・29日(木)・30日(金)
いずれも9時30分～13時

【教育相談日】

小学部・中学部・高等部は、毎週木曜日を原則に教育相談日としています。いずれも事前予約の上、お越しください。ご都合の悪い場合は、相談に応じます。

【問い合わせ】

奈良県立大淀養護学校(大淀町下淵414-1)
0747(52)7655

全日本ろうあ連盟 創立60周年記念映画 「ゆずり葉」 上映会

○とき 9月21日(祝)

○回目 10時～(9時30分開場)

○2回目 13時30分～(13時開場)

○ところ 橿原文化会館 小ホール

○チケット代

大人 1,200円(当日1,500円)

高校生以下 800円(当日1,000円)

○問い合わせ・購入先

橿原市聴覚障害者協会

TEL 0744(29)0133

※電話は月・火・木・金の10時

～17時

FAX 0744(24)1774

Eメール

deafkashihara@gmail.com



9月のごみ収集日

*ごみ搬出は、午前8時30分までをお願いいたします。
 *【 】内は次月の最初の収集日。
 *ごみ分別をおこなわれるときには、ごみパンフレットをご覧ください。

可燃物 [もえる] ごみ

●ごみ110番 ● TEL 0744 (52) 3334 内線 500 住民福祉課
501 環境事務所

月曜日・木曜日コース	火曜日・金曜日コース
下土佐・観覚寺・吉備・松山・羽内・藤井・市尾・谷田・与楽・寺崎・越智・車木	清水谷・上子島・下子島・上土佐・丹生谷・兵庫・森・田井庄・薩摩・佐田
3日・7日・10日・14日・17日・24日・28日 【10月1日・5日・8日・15日】	1日・4日・8日・11日・15日・18日・25日・29日 【10月2日・6日・9日・13日】

不燃物 [もえない] ごみ

第1・第3火曜日	第2・第4火曜日	第1・第3木曜日	第2・第4木曜日
下土佐・観覚寺・吉備・松山・羽内・藤井	市尾・谷田・車木・越智・寺崎・与楽	丹生谷・兵庫・田井庄・薩摩・森・佐田	清水谷・上子島・下子島・上土佐
1日・15日 【10月6日】	8日・29日(特別収集) 【10月13日】	3日・17日 【10月1日】	10日・24日 【10月8日】

資源物「リサイクル」ごみ①

第1週・第3週月曜日	第1週・第3週水曜日	第1週・第3週金曜日
市尾・谷田・与楽・寺崎・越智・車木	清水谷・上子島・下子島・上土佐・丹生谷・兵庫・田井庄・薩摩・森・佐田	下土佐・観覚寺・吉備・松山・羽内・藤井
7日・16日(臨時収集)【10月5日】	2日・16日・30日(特別収集)【10月7日】	4日・18日【10月2日】

資源物「リサイクル」ごみ②

第2週・第4週月曜日	第2週・第4週水曜日	第2週・第4週金曜日
市尾・谷田・与楽・寺崎・越智・車木	清水谷・上子島・下子島・上土佐・丹生谷・兵庫・田井庄・薩摩・森・佐田	下土佐・観覚寺・吉備・松山・羽内・藤井
14日・28日【10月14日(臨時収集)】	9日・28日(臨時収集)【10月14日】	11日・25日【10月9日】

9月の

し尿収集予定表

☆作業の都合上日程が前後する場合があります。
 問い合わせ 役場住民生活グループ

日	曜日	向本班収集大字	岡本班収集大字	大中班収集大字
9月 1日	火	兵庫・田井庄	丹生谷	丹生谷
2日	水	兵庫・車木	丹生谷	丹生谷
3日	木	越智		丹生谷
4日	金			観覚寺
7日	月	寺崎・越智		下子島・上土佐・下土佐
8日	火	与楽		上子島・下子島
9日	水			
10日	木			下土佐・吉備
11日	金			清水谷
14日	月			下土佐・観覚寺【駅前】
15日	火			
16日	水			
17日	木	森・佐田		
18日	金			
24日	木	薩摩・松山・市尾		
25日	金	羽内・藤井・市尾		
28日	月	市尾【曾羽】	下土佐・観覚寺	
29日	火	谷田・兵庫	下子島・上土佐・下土佐	
30日	水	兵庫・田井庄	清水谷・下子島	
10月 1日	木	兵庫・車木	丹生谷	丹生谷
2日	金		丹生谷	丹生谷
5日	月	越智		丹生谷
6日	火	寺崎・越智		観覚寺
7日	水	与楽		下子島・上土佐・下土佐
8日	木			上子島・下子島
9日	金			下土佐・吉備

保 健 だ よ り

問い合わせ：高取町保健センター
 電話番号 0744(52)5111
 FAX番号 0744(52)3351

3～5か月児・1歳6か月児 健康診査

とき 10月1日(木)
 【3～5か月児】
 13時20分～40分受付
 【1歳6か月児】
 13時～20分受付
 保健センター
 対象者
 【3～5か月児】
 平成21年4月3日～
 平成21年7月1日生
 【1歳6か月児】
 平成20年1月2日～
 平成20年4月1日生
 内容 身体計測、内科・歯科
 検診、歯科・栄養・保
 健相談など
 ※(1歳6か月児のみ) 尿検査
 持参品 問診票、母子健康手帳、
 尿(1歳6か月児のみ)

9～11か月児・3歳6か月児 健康診査

とき 10月15日(木)
 【9～11か月児】
 13時20分～40分受付
 【3歳6か月児】
 13時～20分受付
 保健センター
 対象者
 【9～11か月児】
 平成20年10月17日～
 平成21年1月15日生
 【3歳6か月児】
 平成18年1月2日～
 平成18年4月1日生
 内容 身体計測、内科・歯科
 検診、歯科・栄養・保
 健相談など
 ※(3歳6か月児のみ) 尿検査
 持参品 問診票、母子健康手帳、
 尿(3歳6か月児のみ)

健康相談

とき 10月8日(木)
 13時30分～15時受付
 保健センター
 対象者 原則4歳以上
 内容 尿検査、身体測定、血圧
 測定、体脂肪測定、健康
 に関する相談
 持参品 健康手帳(お持ちでな
 い方は、当日、保健セ
 ンターで交付します。)
 ◎高血圧、糖尿病、高脂血症な
 ど生活習慣病でお悩みの方は、
 ぜひお越しください。

いい歯歯(母)教室 (妊産婦交流会(申込制))

とき 10月15日(木)
 13時～20分受付
 保健センター
 対象者 妊娠4～9か月の妊婦
 及び産婦
 内容 歯科検診、歯科相談、
 助産師による産前産後
 相談など
 持参品 問診票(産婦は申込後
 に送付)、母子健康手帳
 申込 10月2日(金) までに
 保健センターへお申込
 ください。



BCG

とき 10月9日(金)
 13時20分～30分受付
 保健センター
 対象者 平成21年4月11日以降に
 生まれた乳児
 持参品 予防票、母子健康手帳
 ◎予防接種ガイド『予防接種と
 子どもの健康』を必ずご覧にな
 った上で、予防票にご記入くだ
 さい。

麻しん(はしか)・風しん (三日はしか)混合予防接種

とき 10月9日(金)
 14時～10分受付
 保健センター
 対象者
 【Ⅰ期】平成19年10月10日～
 平成20年10月10日生
 【Ⅱ期】平成15年4月2日～
 平成16年4月1日生
 持参品 予防票、母子健康手帳
 ◎予防接種ガイド『予防接種と
 子どもの健康』を必ずご覧にな
 った上で、予防票にご記入くだ
 さい。

三種混合予防接種

とき ①9月28日(月)
 13時20分～14時受付
 ②10月9日(金)
 13時40分～50分受付
 保健センター
 対象者 ①平成14年3月29日～
 平成21年6月29日生
 ②平成14年4月10日～
 平成21年7月10日生
 持参品 予防票、母子健康手帳
 ◎予防接種ガイド『予防接種と
 子どもの健康』を必ずご覧にな
 った上で、予防票にご記入くだ
 さい。



介護保険料納付にご協力を!

～ 介護保険料は大切な財源です。～

みなさんが納める保険料は、公費とともに介護保険の大切な財源になっています。
 介護が必要になったときに安心してサービスを利用できるよう、
 介護保険料は必ず納めましょう。

役場保健福祉グループ

高取町敬老会

とき 9月15日(火) 13時30分〜

ところ リベルテホール

演芸

落語 桂 文福

歌謡ショー 林田麻友子

司会・漫談 桂 枝三郎

問い合わせ

役場保健福祉グループ



戦没者追悼式

とき 10月6日(火) 13時30分〜
ところ リベルテホール
問い合わせ 役場保健福祉グループ



○申込・問い合わせ 役場農林商工グループ

○申込 「傷害保険」の加入手続きのため、9月11日(金)までに役場農林商工グループまでご連絡ください。

○申込

○服装および道具 長袖・長靴・鎌または草刈り機

○集合場所 高取城跡 ※場所が分からない方、または移動手段のない方は8時30分までに役場庁舎前にお越しください。

○とき 9月20日(日) 9時〜12時30分

○と き 9月20日(日)

日本一の山城「高取城跡」の草刈りを行います。高取町の財産である城跡の除草作業に、ぜひご参加ください。

いざ出陣!!

「高取城草刈隊」募集!!

募集!!

平城遷都1300年記念事業

家族で歩く 大和の古道「下ッ道」リレーウォーク

奈良時代、飛鳥・藤原京と平城京をまっすぐ繋ぐ大道として盛んに利用された下ッ道。この道を4回に分けて歩くリレーウォークです。ミニ説明あり!体験あり!歩く+αで楽しみませんか。最終回は、遷都1300年祭「春フェア」真つ最中の平城京です。

〈第1回〉

○とき 9月27日(日) 9時〜15時(予定)

○コース 壺阪山駅〜見瀬〜本薬師寺〜藤原京〜大和八木駅(約9.5km)

〈参加要項〉

中学生以下の子ども連れグループ 先着100組

※申込多数の場合は抽選

※大人同士も申し込みますが、応募多数の場合は子ども連れを優先します。

※子ども連れグループは、家族でなくても問題ありません。

〈申込方法〉

往復はがきに代表者の住所・氏名・参加人数(大人・中学生以下別)および返信先の住所・氏名を記入の上、左記までお送りください。当選された方に、参加票を返送します。(9月15日の消印有効)

〒635-0154 高取町観音寺990-1

高取町社会福祉協議会内「下ッ道リレーウォーク」係

※第1回参加の方には、当日、第2回を優先参加できる「申込はがき」をお渡しします。

★問い合わせ

高取町福祉教育ボランティア「sokクラブ」

(高取町社会福祉協議会内)

0744(52)3865



心配ごと相談所

とき 13時〜16時

ところ 老人福祉センター 2階

9日 岩室 裕子 (行政相談)

下邨 勲

新宮佐和子 (人権相談)

24日 藤井 利治

松川あおい

芦高 和子 (一般相談)

〈敬称略〉

9月の相談日

◎どうぞ、お気軽にお越しください

上子島沢砂防公園 ボランティア募集

公園内の除草、清掃活動が行われます。みなさまもボランティアに参加し、自然と親しむ心を養うとともに、すがすがしい青空のもとで、いい汗をながしませんか。

◎とき 9月13日(日) 8時30分〜11時

◎集合場所 上子島沢砂防公園

◎問い合わせ 高取町上子島地区景観保全グループ

代表・島本五郎

0744(52)3437